

M-PRO b.v.
Professionals in software.

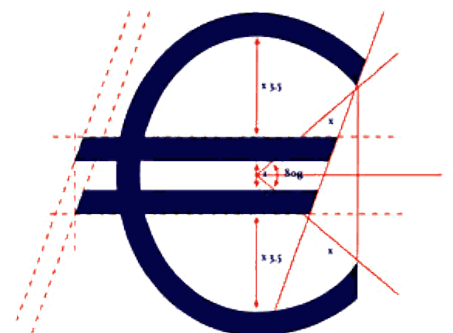

FINPAK
voor
WINDOWS

MOBILITEIT



INHOUDSOPGAVE

Inhoud	Pagina
Algemeen _____	3
Bedrijfsgegevens _____	4
Het mobiel _____	5
De basisgegevens _____	6
Inkoop mobiel _____	7
Informatie historie _____	8
Aanmaken werkorder _____	9
Facturering _____	10
Rapportage _____	11
Informatie _____	12
Financiële administratie _____	13
Bijlage: "FINPAK-MAINTENANCE-CONCEPT" _____	14
LICENTIE RECHT OVEREENKOMST _____	15

Voor de overige modules en prijslijst verwijzen wij u naar de brochure
"FINPAK voor Windows DE MODULES"

ALGEMEEN

*Jarenlange ervaring in de automotiv branche gecombineerd met ervaren specialisten uit de branche en naar de eisen en wensen van de BOVAG hebben geleid naar dit voor de concurrentie onaantastbaar product. Daar waar andere pakketten moeten koppelen met externe financiële administraties, is deze module naadloos geïntegreerd met de overige modules van FINPAK voor Windows. **Het alles in één pakket.***

In deze brochure proberen wij u een beeld te geven van deze mogelijkheden. U begrijpt dat we niet alles tot in detail kunnen vermelden, maar hopen u toch een goed beeld te kunnen geven.

Branches

De mobiliteitsmodule is ontworpen voor de branches:

- Auto
- Truck
- Motor
- Caravan
- Fiets, bromfiets
- Watersport
- Aanhangwagens
- Landbouwmechanisatie
- Combinatie met banden branche

U kunt kiezen uit een universeelpakket of een dealerpakket.

Na een functieanalyse zal voor u via de zogenaamde parameters het grote aantal standaardfuncties van FINPAK afstemmen op de specifieke eisen en eigenschappen van uw bedrijf of instelling, ongeacht uw branche en de grootte van uw organisatie. Bovendien is een koppeling met uw andere software relatief eenvoudig. (RDW-VWE, Aldoc-Atazet etc.)

FINPAK voor Windows wordt dan ook veelvuldig gebruikt in combinatie met branche specifieke pakketten.

U WILT BIJ DE TIJD BLIJVEN!

De nieuwste ontwikkelingen op het gebied van automatisering en wetgeving en de steeds veranderende wensen van gebruikers vindt u direct terug in het actieve release beleid. Zo kunt u er zeker van zijn dat uw pakket actueel blijft.

U WILT FLEXIBILITEIT!

Wanneer u de beschrijving van de verschillende opties nader bekijkt wordt u direct duidelijk hoe doordacht, veelzijdig, effectief en bedrijfszeker FINPAK voor Windows geconcipeerd is en u aldus de mogelijkheid tot een zeer flexibele bedrijfvoering biedt. Zo worden bijvoorbeeld het grootboek en de sub-administraties voortdurend op elkaar afgestemd. Er zijn logboekfaciliteiten en diverse interne volledigheidscntroles. U kunt onbeperkt in alle boekjaren gelijktijdig werken zonder een jaarafsluiting te hoeven maken. FINPAK voor Windows kent een bijzonder groot aantal standaardoverzichten en diverse zoek, verzamel, en afdrukmogelijkheden. Lay-outs van orderformulieren en facturen zijn binnen het pakket op maat te maken. Daarnaast kunt u met dit pakket journaalposten en stambestanden importeren en exporteren.

U kunt voor elk artikel maar liefst vijf verkoopprijzen invoeren.

Bovendien kunt u FINPAK voor Windows moeiteloos overdragen naar een ander computersysteem. En dit is maar een greep uit het ongekeende aantal mogelijkheden. Populair gezegd, einde alle verboden met FINPAK voor Windows zoals de voorpagina dit aangeeft!

CONCURRENTIE

FINPAK voor Windows is geselecteerd voor onderzoek door PriceWaterhouseCoopers (hofleverancier van de BOVAG).

Over de uitslag zijn wij bijzonder tevreden. De grootste concurrenten laten wij ver achter ons!

(Bron: Kluwer Software onderzoek door PriceWaterhouseCoopers 2001)

BEDRIJFSGEGEVENS

Nadat u besloten heeft om FINPAK voor Windows te gebruiken, zal door een van onze medewerkers een inventarisatie plaatsvinden hoe het pakket voor u op de juiste wijze ingericht kan worden. Dit inrichten gebeurt met zogenaamde parameters en dient voor elke module te gebeuren. Een universeel pakket zal in de meeste gevallen anders worden ingericht dan een dealer pakket.

Parameters mobiliteit			
Facturering			
Kas voorlopig:	1000	Opbrengst werkplaats intern:	8902
Kas:	1000	Opbrengst werkplaats extern:	8900
Pin:	1001	Opbrengst magazijn intern:	8954
Cadeaubon:	2005	Opbrengst magazijn extern:	8070
Creditcard:	1002	Opbrengst shop intern:	8955
Betaalcheque:	1003	Opbrengst shop extern:	8080
Debiteuren:	1300	Afd verkoop garantie nieuw:	7760
Kostprijs magazijn:	7070	Afd verkoop garantie gebruikt:	7860
Kostprijs shop:	7080	Afd verkoop kosten klaar maken nieuw:	7700
Voorraad magazijn:	3070	Afd verkoop kosten klaar maken gebruikt:	7800
Voorraad shop:	3080	Afd werkplaats garantie werkplaats:	7908

Voorbeeld parameterscherm

Als gebruiker geeft u bijvoorbeeld aan wat uw standaard categorie is, te weten:

- Personenauto
- Bedrijfswagen
- Motorfiets
- Vaartuig
- Buitenboordmotor
- Fiets
- Bromfiets/scooter
- Aanhangwagen
- Camper
- Stacaravan
- Tourcaravan
- Vouwwagen
- Landbouwwerktuig
- Tractor
- Paardentrailer

Daarnaast kunt u bijvoorbeeld aangeven of:

- met uitgebreide artikelomschrijving wilt werken, of
- de vaste activa in 12 periodes wil boeken, of
- de lengte van het debiteurennummer 6 posities moeten zijn, of
- dat u automatische kredietcontrole wenst, of
- dat u automatische nummering wil van de verkooporder, of
- u gebruik wil maken van de automatische BPM berekening, of
- enz. enz.

Zo zijn er tal van instellingen mogelijk.

De medewerkers zijn zo bedreven in het analyseren van uw automatiseringswensen, dat al deze vragen zonder dat u er erg in heeft vanzelf worden beantwoord.

Mocht u na verloop van tijd instellingen zelf willen wijzigen, dan is dat altijd mogelijk met ondersteuning van onze help-desk.

HET MOBIEL

Afhankelijk van de categorie voertuig zal FINPAK voor Windows u ook die kenmerken tonen die alleen op dat soort mobiel van toepassing zijn. Met andere woorden, het stambestand van een motorfiets zal andere informatie tonen dan dat van een personenauto.

Mobiliteit

Algemeen: PA PERSONENAUTO
 Stamcode: 100028
 Merkkode: MERCED MERCEDES-BENZ
 Type: C220C C220 CDI COMBI
 Model: ZZZ ONBEKEND
 Soort: COMBI COMBI

Bestelgegevens: Besteldatum: 20-1-1999
 Vermoedelijke leverdatum:
 Ontvangdatum: 8-2-2000
 Ordernr. leverancier:

Garantie: Garantie: F - Fabrieksgarantie
 Garantie tot: 15-2-2001
 APK gekeurd tot: 15-2-2003
 Debiteur: 1010 AUTO-LEASE HOLLAND
 Berijder: 1011 VERPLOGEN F.A.H.

Status: BTW mobiel:
 Marge mobiel: Voorheen marge mobiel:
 Occasion:
 In voorraad:
 In consignatie:
 Gereserveerd:
 Bruto BPM-bedrag: 11965,28
 Netto catalogusprijs: 0,00
 Bruto catalogusprijs: 0,00

Crediteur: 1013 AGAM ROOSENDAL
 Inkoopdatum:
 Inkoopfactuurnr.:
 Verkocht aan:
 Verkoopdatum:
 Verkoopfactuurnr.:
 Particuliere prijs: 38371,20
 Handelaarsprijs:

Voorbeeld stambestand

Bij een nieuw mobiel zal het stambestand in eerste instantie door u worden aangemaakt, vanuit de inkoopfactuur. Hierin legt u bijvoorbeeld het merk, type en model vast. Bij gebruikte voertuigen neemt u **automatisch** de gegevens over vanuit raadplegen voertuigen RDW. (geen vervuiling meer van uw database)

Inloggen op HetExtranet van VWE

Log in met HetExtranet nummer:
 als medewerker:
 met het wachtwoord:
 Naam en inlognr onthouden

Gebruikmaken van RDW diensten

Toegang via: RDW Certificaat
 RSA EasyKey
 EasyKey code:

Snel, gemakkelijk en altijd extra toepassingen

Autobranche: RDW, Bovag, WVE Export/Import, Autotelex, Innovam, ANWB, Nationale autopas

Zoeken en vinden: IJse, Zoeken, Telefoonids, Postcode, Rouletet, Auto startpagina, MSN

Actueel Nieuws: HetExtranet van VWE, Automotive-online, Auto Telegraaf, Autokompas, Auto-MSN, Auto Trader, APK-Keurmeesters

Afbeelding VWE

Afhankelijk van de categorie kunt u ook nog een onderverdeling maken naar soort mobiel, onder andere:

- Hatchback
- MPV
- Sedan
- Combi etc.

Bij kenmerken, technische gegevens en uitrusting kunt u al de eigenschappen kwijt die op dit mobiel van toepassing zijn.

De financiële gegevens of het mobiel in voorraad komt of uit voorraad gaat worden automatisch gevuld vanuit uw facturering c.q. inkoopadministratie.

De automatische navigatie (met andere systemen) heeft zijn intrede gedaan met FINPAK voor Windows.

Geïntegreerde koppelingen met o.a. VWE etc.

Gegevens worden automatisch verwerkt in de module mobiliteit stamgegevens voertuigen. Registreren vanuit Finpak voor de online kilometer registratie(OKR). Hiermee bespaart u tijd en geld en heeft u altijd de juiste gegevens.

DE BASISGEGEVENS

Start u helemaal met een schone administratie dan kunt u de basisgegevens eenmalig vastleggen voor de diverse mobielen. Gebruikt u reeds een ander pakket, dan kunnen we deze ook converteren naar FINPAK voor Windows.

Al uw mobielen worden toegekend aan een merk.
Eenmalig worden deze allemaal vastgelegd.

Voorbeeld merken

Voorbeeld types

Binnen het merk geeft u aan welk type het betreft. Ook deze gegevens worden eenmalig vastgelegd. Maakt u gebruik van het dealer pakket, dan kunt u hier per type ook aangeven tot welke categorie de kosten en opbrengsten behoren.

Binnen het merk en binnen het type kan een specifiek model worden aangeemaakt. De functie artikelen per beurt gaat van deze modellen uit.

Voorbeeld modellen

ArtikelNr	Omschrijving	Aantal	Bedrag Ex.	Bedrag Incl.	Nu
0001586203	WIKKELING	1,00	90,01	90,01	
000989103	OLIE	5,00	49,00	49,00	
1000	ARBEIDSLOON	3,00	96,00	96,00	
9018300018	STOFFILTER	1,00	26,74	26,74	
Totalen		10,00	261,75	261,75	

Voorbeeld artikelen per beurt

Om u veel werk te besparen kunt u standaard beurten per model specificeren. Beurten zijn ook over te nemen vanuit o.a. Aldoc-Atazet etc., waarna aanmaken van de werkorder nog maar een druk op de knop is. .

INKOOP MOBIEL

FINPAK voor Windows biedt u de mogelijkheid om in een verwerkingsgang meerdere mobielen gelijktijdig te verwerken.

Inkoop/Verkoop Mobiliteit

Inkoop/Verkoop mobiliteit

Algemeen:

Categorie: Soort factuur:

Stamcode: Ingave bedragen incl. BTW:

Kenteken: Prijs voertuig incl. BTW/BPM:

Chassisnummer: Marge mobiel:

Crediteur: Inkoper:

Toevoegen
Annuleren
Verwijderen
Opslaan
Sluiten

Inkoop

Financieel inkoop:

Inkoopprijs: Corrosiebehandeling: Verwijderingsbijdrage: Laksoort:

BPM-bedrag: Transportkosten: Bonus:

Rest. BPM-bedrag: Afleveringskosten: Korting:

Datum import BPM: Leges: Interne kosten:

BTW-bedrag: Advertentiekosten: Overige inkoopkosten:

Nr	Stamcode	Ink.prijs	BPM	Rest-BPM	Dat.Imp.BPM	MeerKstLak	Corrosiebeh	TransportKst	AfIk ▲
1	100028	18324,72	11965,28					200,00	
Totaal:		18324,72	11965,28	0,00		0,00	0,00	200,00	

Saldo:

Voorbeeld scherm inkopen

Vanuit het financiële boekings scherm inkopen wordt u automatisch het Inkoop/verkoop mobiliteit scherm getoond. Binnen dit scherm kunt u alle inkopen die op de inkoopfactuur staan achter elkaar invoeren. Het systeem ondersteunt u op alle mogelijke plaatsen en zal in geval van invul fouten hier ook direct op reageren en u een aanwijzing geven wat niet correct is. Bij het correct invullen van de stambestanden voertuigen, berekent het programma automatisch de rest BPM en de BTW.

Foutieve invoer is vrijwel uitgesloten.

INFORMATIE HISTORIE

Het Informatie Historie scherm zult u ongetwijfeld het meest in beeld hebben. FINPAK voor Windows is zo ontwikkeld dat u vanuit dit scherm nagenoeg alle mogelijke kunt benaderen.

Informatie Historie

Zoekcriteria debiteur:

Kenteken: CHRYSLER2703200
 Naam: Autohandel de Pater | pater
 Adres: Leienbroekerweg 453
 Postcode: 6666 KK | Woonplts: Sittard

Zoekcriteria stamcode:

Stamcode: 100022
 Merkcde: CHRYSL
 Chassisnummer: TESTCHRYSLER270320
 Framennummer:

Debiteur-informatie:

Telefoon: 046-4337631
 Fax: 046-4339287
 E-mail: Info@pater.nl
 Debiteurnr: 1004

Stam-informatie:

KM stand: 6500
 Garantie: F - Fabrieksgarantie
 Garantie tot:
 APK gekeurd tot: 5-4-2005

Berijder-informatie:

Debiteurnr: 1011
 Naam: VERPLOEGEN F.A.H.
 Telefoon:
 Fax:

Factuurhistorie:

W	Fact.nr	Datum	Omschrijving 1e regel	Kenteken	KM Stand	Fact. bedrag incl.	Boekjaar	F
	20010038	27-3-2002	Verkoopprijs	CHRYSLER	6500	108500,00	2002	E

Fact.nr | Regelnr. | Omschrijving | Korting | Regelbedrag excl.

20010038	1	Verkoopprijs	0,00	26551,68
20010038	2	BPM-bedrag	0,00	2650,00
20010038	3	Marge BTW	0,00	798,32
20010038	4	Verkoopprijs	0,00	22641,18
20010038	5	BPM-bedrag	0,00	5300,00

Buttons: Toon Facturen, Annuleren, Sluiten, Openstaande werkorders, Werkorder, Herprinten factuur

Voorbeeld scherm informatie Historie

Op het moment dat een klant belt kunt u meteen zijn informatie ophalen met behulp van diverse zoekfuncties en aldooende heeft u al zijn factuurhistorie in beeld.

In het bovenste frame kunt u op alle met een ? gemerkte rubrieken zoeken. Eenmaal geselecteerd worden in het middelste frame alle facturen en soort facturen, zoals extern, garantie, intern, en fabrieksgarantie getoond die de klant in het verleden heeft gehad. Klikkt men op een betreffende factuur dan worden in het onderste frame automatisch alle factuurregels geplaatst die bij die factuur behoren.

Klikkt u op de knop:

- Openstaande werkorders, dan worden deze direct overzichtelijk in kaart gebracht.
- Werkorder, dan wordt meteen een nieuwe werkorder aangemaakt. Alle vaste gegevens van debiteur en voertuig worden automatisch mee overgenomen op de werkorder.
- Herprinten factuur, dan wordt van de geselecteerde factuur meteen een herprint gemaakt.

AANMAKEN WERKORDER

Vanuit het informatie scherm historie of vanuit de functie aanmaken facturen kunt u direct uw werkorders invoeren. Alle vaste gegevens van debiteur en mobiel worden uiteraard automatisch overgenomen.

Invoeren facturen mobiliteit

Invoeren facturen mobiliteit

Algemeen: Debituren: 0250 Volgnr: 3
 Afleveradres: Stamcode: 100034

Debiteurgegevens: Naam: DHR. P. ENGELEN Adres: HEIDEWEG 33 Woonplaats: 6097BT HEEL
 Telefoon: Koers: 1,00 Fax: Perc.: 19,00 E-mail:

Stamcode gegevens: Kenteken: FV-NP-29 Merk: MERCEDES-BENZ Type: 220 TE 5-BAK
 Chassisnr: WDB1240821F2475 KM-stand: 213084 Garantie tot: Garantie: W - Eigen garantie afdeling
 APK gekeurd tot:

Selecties: Inkoop/verkoop Selecteer beurt Artikelen

Artikel/Mobiliteit: Regelnr: 5 Artikelnr: 000540674E Omschrijving: SCHAKELAAR Opbr.Groep: 70 Opbr.Reknr: 8070
 Kortingsperc.: Soort factuur: E - Externe factuur BTW-code: 13 19,00 Aantal: 1,00 Prijs: 56,73
 Totaal: 56,73 Totaal incl BTW: 67,51 BTW-bedrag: 10,78

Reg.nr	Artikelnr	F	Omschrijving	Aantal	Prijs excl. btw	Prijs incl btw
1	0001586203	E	WIKKELING	1,00	90,01	107,11
2	0009899103	E	OLIE	5,00	49,00	58,31
3	1000	E	ARBEIDSLOON	3,00	96,00	114,24
4	9018300018	E	STOFFILTER	1,00	26,74	31,82
Totalen:				10,00	261,75	311,48

Toevoegen Annuleren Verwijderen Verwijder werkorder Opslaan Document Sluiten Cr

Voorbeeldscherm invoeren werkorder

Deze werkorder biedt drie verschillende mogelijkheden, te weten:

- **Inkoop/verkoopfactuur**
Hier kunt u op een factuur een onbeperkt aantal mobiele verkopen en tevens ook een onbeperkt aantal mobiele inruilen.
- **Beurten**
Kiest u voor deze beurten, dan zal FINPAK voor Windows u direct een scherm tonen waar u kunt kiezen uit beurten behorende bij dit model. Dit kan ook via een geïntegreerd programma zoals Aldoc-Atazet etc.
- **Artikelen**
Selecteert u artikelen dan krijgt u een overzicht van alle aanwezige artikelen bij u in magazijn of op Cd-rom van uw leverancier. Tevens geeft het systeem aan hoeveel artikelen nog op voorraad zijn. Is de voorraad nul, dan kan automatisch een inkooporder worden aangemaakt.

Per regel kunt u tevens aangeven welk type werkorder het betreft, te weten:

- Externe factuur
- Fabrieksgarantie
- Garantie gebruikt
- Interne factuur
- Verkoopfactuur
- Eigen garantie afdeling

Heeft u meerdere types op een werkorder ingevoerd, dan zal FINPAK voor Windows deze automatisch splitsen naar soort type en hiervoor ook aparte facturen printen, zonder dat gegevens of ingevoerde tekstregels niet verloren gaan.

FACTURERING

Factureren met FINPAK voor Windows gebeurt overzichtelijk, snel, betrouwbaar en eenvoudig. Zoals met elke module is het een plezier om mee te werken.

Zo worden afgewerkte orders automatisch binnengehaald. Meerde voertuigen BTW of marge voertuigen op een factuur.

Uw lay-outs bepaalt u zelf, met of zonder logo in uw eigen vorm en stijl. Hierdoor heeft u een perfect visitekaartje naar buiten toe.



Vaardede heer F.A. Verploegen
Nobeweg 32
6101 BX Echt

ALLROUND CAR SERVICE WESSELS

Tombierstraat 9
6124 AK Papenhoven

Telefoon 046 4861672
Mob 06 57 33 2372
E-mail info@acswessels.nl
Internet www.acswessels.nl

Bic RABO NL2U
Ban NL54 RABO 0163829381
K.v.k 53997088
Bov nr. NL551106648.01

Klantnr. 6241 Factuurnr. 20140264 Factuurdatum 10-04-2014

Factuur

Aan U verkocht en geleverd het navolgende voertuig onder de bijzondere regeling-gebruikte goederen:

Categorie: PERSONENAUTO	Merks: VOLVO
Type: C70	Stamcode: 100723
Chassis: YV1SW65P2222019	Ken tekens: 16-THG-6
Bouw Jaar: 2012	afgelezen km. stand: 35.612
Datum APK: 10-4-2015	Datum afgifte deel I: 16-04-2012

Verkoop prijs	48.750,00
Leges	18,00
Aleveringskosten	495,87

Van U ingekocht het navolgende voertuig onder de bijzondere regeling-gebruikte goederen:

Categorie: PERSONENAUTO	Merks: BMW
Type: 316	Stamcode: 100724
Chassis: RX-BG-90	Ken tekens: 214.200
Bouw Jaar: 2001	afgelezen km. stand: 23-04-2001
Datum APK	

Inkoop prijs	-3.368,00
--------------	-----------

Verkoper van het hierboven omschreven goed
verkoopt dit goed te hebben verkregen zonder aftrek
van voorbelasting.

Totaal exclusief BTW	48.895,87
BTW 21% van 495,87	104,13
Totaal bedrag	EUR 49.000,00

Betaling netto 14 dagen na factuurdatum, onder vermelding van klant en factuurnr.

Voorbeeld factuur

U kiest uw eigen methodiek voor het vastleggen van factuurgegevens en via een zelf gedefiniëerde rekenformule bepaalt u het regel en orderbedrag.

Bovendien kunt u zelf een onbepert aantal lay-outs samenstellen, met de aantrekkelijke optie om facturen in een vreemde taal te definiëren. Het systeem herkent zelf of het voor deze debiteur een factuur moet maken in een buitenlandse taal en/of eventueel in een buitenlandse valuta.

Voor buitenlandse handel zijn orders met buitenlandse artikelomschrijving zeer praktisch. Daarnaast kunt u gebruik maken van een uitgebreide artikelomschrijving met name voor technische producten.

Met deze module heeft u ook tal van management informatie ter beschikking, en kunt u allerlei statistische informatie over uw verkopen, zowel aantallen als omzetten raadplegen, waarbij u de mogelijkheid heeft deze naar allerlei gezichtspunten te bezien.

U kunt op verschillende manieren factureren:

- Wachtbestand facturering
- Balie facturering
- Termijn facturering
- Werkplaats facturering
- Verzamelfacturering
- Facturering per e-mail in PDF

RAPPORTAGE

Binnen FINPAK voor Windows heeft u een onbeperkt aantal mogelijkheden voor rapportage. U kunt de standaardoverzichten gebruiken, maar ook eigen op maat gemaakte informatie produceren.

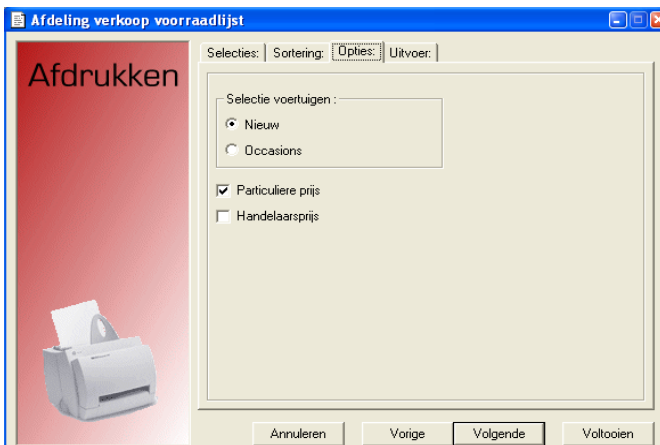

Voorbeeld rapportage

Recapitulatie globalisatie saldi

Periode	Inkoop	Verkoop	Glob-omzet	Verrekend	Saldo globalisatie omzet	Globalisatie BTW	Afdracht BTW	Saldo te verrekenen	Winst BTW
1	182.142,00	180.740,00	18.598,00	0,00	18.598,00	3.212,65	46.540,24	0,00	-3.212,65
2	158.841,00	141.525,00	-17.316,00	0,00	-17.316,00	0,00	6.646,86	-17.316,00	0,00
3	81.682,00	200.790,00	119.108,00	17.316,00	101.792,00	17.666,38	37.352,76	0,00	-17.666,38
4	211.450,25	155.550,00	-55.900,25	0,00	-55.900,25	0,00	47.788,26	-55.900,25	0,00
5	183.980,00	213.700,00	49.740,00	49.740,00	0,00	0,00	1.711,48	-6.160,25	0,00
6	58.980,48	115.290,00	56.309,52	6.160,25	50.149,27	8.703,59	20.980,10	0,00	-8.703,59
7	200.257,00	181.183,00	-19.074,00	0,00	-19.074,00	0,00	25.407,75	-19.074,00	0,00
8	152.253,08	146.900,00	-5.353,08	0,00	-5.353,08	0,00	33.319,73	-24.427,08	0,00
9	158.344,00	201.246,80	42.902,80	24.427,08	18.475,72	3.206,53	16.370,08	0,00	-3.206,53
10	75.948,00	137.409,00	61.461,00	0,00	61.461,00	10.649,43	18.889,23	0,00	-8.190,14
11	0,00	0,00	0,00	0,00	0,00	0,00	0,00	0,00	0,00
12	0,00	0,00	0,00	0,00	0,00	0,00	0,00	0,00	0,00
13	0,00	0,00	0,00	0,00	0,00	0,00	0,00	0,00	0,00
14	0,00	0,00	0,00	0,00	0,00	0,00	0,00	0,00	0,00
Totalen:	1.423.857,81	1.674.333,80	250.475,99			43.436,69	256.006,50		-38.979,30

Voorbeeld globalisatie BTW

Standaard kent FINPAK voor Windows de volgende mobiliteitsoverzichten:

- Financiële voorraadlijst
- Voorraadlijst afdeling verkoop
- Voorraadlijst management info
- Verkooplijst per periode per verkoper
- Transactieanalyse
- Politierregister
- Globalisatie BTW
- Prijskaarten
- Maatwerk overzichten

Voor meer informatie financiële administratie verwijzen wij u naar de brochure "FINPAK voor Windows DE MODULES"

FINANCIËLE ADMINISTRATIE

De basis financiële administratie bestaat uit:

- Bedrijfsgegevens
- Beheer
- Grootboek
- Debiteuren
- Crediteuren (Dit is een administratie die de meeste ondernemingen niet wensen)
- Budgettering
- Consolidate
- Wachtwoord
- Herinneringen
- Vreemde valuta
- Favorieten

Deze is uit te bereiden met de navolgende modules:

- Vaste activa
- Periodiek journaal
- Kosten/ opbrengstplaatsen
- Telebanking / inlezen bankmutaties

De financiële administratie vormt de basis van een compleet administratief systeem.

Dit basissysteem kunt u, afhankelijk van uw specifieke wensen en eisen, stap voor stap uitbreiden met nieuwe modules en de meest uiteenlopende functies toekennen.

De innoverende techniek voor het gebruik ondersteund u overal. Het gemak van FINPAK voor Windows ligt in het feit dat u gegevens direct en zakelijk kunt vast leggen.

Bij vergelijking met andere pakketten is de invoer bij FINPAK voor Windows 25% tot 40% sneller. Hiermee bespaart u tijd en geld.

FINPAK voor Windows scoort uitstekend in onderzoek naar softwarepakketten.

FINPAK is stabiel, door transactie gerichte verwerking zal de database altijd correct zijn, nooit meer correctieboekingen, open databasestructuur, volledige Windows functies, èèn database per boekjaar, geen jaarafsluiting, onbeperkt boeken in verschillende boekjaren, niet meer terug naar een back-up, internet en e-mail koppelingen en automatische interne controle database.

Buiten de controle op consistente van de database controleert FINPAK voor Windows tevens de boekhoudkundige gegevens. Zo geeft het pakket feilloos aan waar b.v. een verkeerde BTW boeking staat, op uw verzoek wordt de foutieve journaalpost geactiveerd, waarna u deze kunt aanpassen.

FINPAK voor Windows stelt de volgende eisen aan uw systeem:

SYSTEEMEISEN: Hardware

Minimaal Pentium (R) Dual-core CPU E 5500 ® 2.80 GHz

Minimaal 4.00 GB (RAM)

Minimaal 64-bit Operational System

BESTURINGSSYSTEEM:

Windows 7 professional / Windows 8.1

Windows Servers 2008 R2 64-bit

INFORMATIE

M.Pro Software B.V. heeft als motto:

Kostenverlagend en kwaliteitsverhogend.
Het is in ons belang om met u als potentiële klant een duurzame relatie op te bouwen.
Geen woorden maar daden.
Klantgerichtheid, flexibiliteit en een hoge kwaliteit van producten, service en diensten staan bij ons hoog in het vaandel.

Wenst u na het lezen van deze informatie meer details, danwel een afspraak te maken voor een demonstratie van het pakket, of een inventarisatie van uw bedrijfsprocessen om hiermee te bepalen welke modules voor uw bedrijf van belang zijn, neem dan geheel vrijblijvend contact met ons op.

ZO KOMT U IN CONTACT MET:

M.PRO Software B.V.
Nobelweg 32
6101 XB Echt

Afdeling : Verkoop

Telef. : 0475-470576
Mob. : 0620364563
E-mail : info@mpro.nl
Web : www.mpro.nl

M.Pro Software B.V. maakt deel uit van de ASCON Groep eveneens gevestigd te Echt, Nobelweg 32.

FINPAK-MAINTENANCE-CONCEPT[®]

Niet kopen of huren, maar gebruiken

Het "FINPAK-maintenance-concept[®]" is een nieuw fenomeen dat voor FINPAK voor Windows is geïntroduceerd op de softwaremarkt.

Het "FINPAK-maintenance-concept[®]" is de tegenhanger van het koopconcept. Het traditionele koopconcept is gericht op winstmaximalisatie op korte termijn. De verkoopprijs wordt niet aangepast naar gelang het aantal keren dat het product wordt verkocht.

"FINPAK-maintenance-concept[®]" het slimste gebruikersconcept.

De softwaremarkt verandert in een hoog tempo. Software leveranciers ontwikkelen zich tot veelzijdige spelers op de softwaremarkt.

Onderdeel daarvan is een gevarieerd aanbod van producten en diensten. In het scala van mogelijkheden op dat gebied is het "FINPAK-maintenance-concept[®]" een gebruikersconcept dat interessante mogelijkheden biedt en de leverancier verplicht tot het leveren van kwaliteitsproducten en professionele ondersteuning.

Betekenis voor de koper.

Kopers investeren vaak in dure software terwijl vaak pas achteraf de kwaliteit kan worden bepaald, waardoor de liquiditeit onnodig wordt aangetast. Met andere woorden, de koper vermindert het risico op onrendabele investeringen. Het "FINPAK-maintenance-concept[®]" zet deze winstmaximalisatie op de korte termijn voor de leverancier op de helling. Er wordt door de leverancier geïnvesteerd in een langdurige relatie, waarbij de investering over een langere termijn wordt terugverdiend.

Bij het "FINPAK-maintenance-concept[®]" verwerft de gebruiker voor een symbolisch bedrag het licentierecht op de software en gaat de leverancier ervan uit dat de gemiddelde relatie 10 jaar stand houdt.

Betekenis voor de leverancier.

De leverancier dient een hoogwaardig kwalitatief product met professionele service te leveren, waardoor een langere termijn relatie kan worden opgebouwd.

De leverancier dient een gezonde organisatie te hebben, aangezien investeringen pas veel later worden terugverdiend.

De leverancier verplicht zich tot een "up-to-date" release beleid dat nauw de nieuwste ontwikkelingen volgt op automatiseringsgebied.



M.Pro Software B.V.
Nobelweg 32 6101 XB Echt
Tel.: 0475-470576
Mob. : 0620364563
E-mail: info@mpro.nl
www.mpro.nl